

HERAMBIENTE

**Proteggiamo l’ambiente,
costruiamo il futuro.**

HERAmbiente
Società del Gruppo Hera

SOMMARIO

1. HERAMBIENTE, UN GRANDE PLAYER PER L'ECONOMIA CIRCOLARE

p.2 La nostra mission
p.3 Herambiente, il lato sostenibile dei rifiuti
p.4 Struttura societaria
p.6 I nostri numeri
p.8 Abilitiamo l'economia circolare
p.10 Al centro di un grande network europeo

2. RISPOSTE VINCENTI PER OGNI ESIGENZA

p.12 Soluzioni tecnologiche e innovative per imprese, comunità e ambiente
p.14 Dare valore ai territori
p.16 Dare valore alle industrie
p.18 Dare valore al recupero

3. IN CAMPO PER LE SFIDE DI DOMANI

p.21 Alla frontiera del cambiamento
p.22 Road to the future



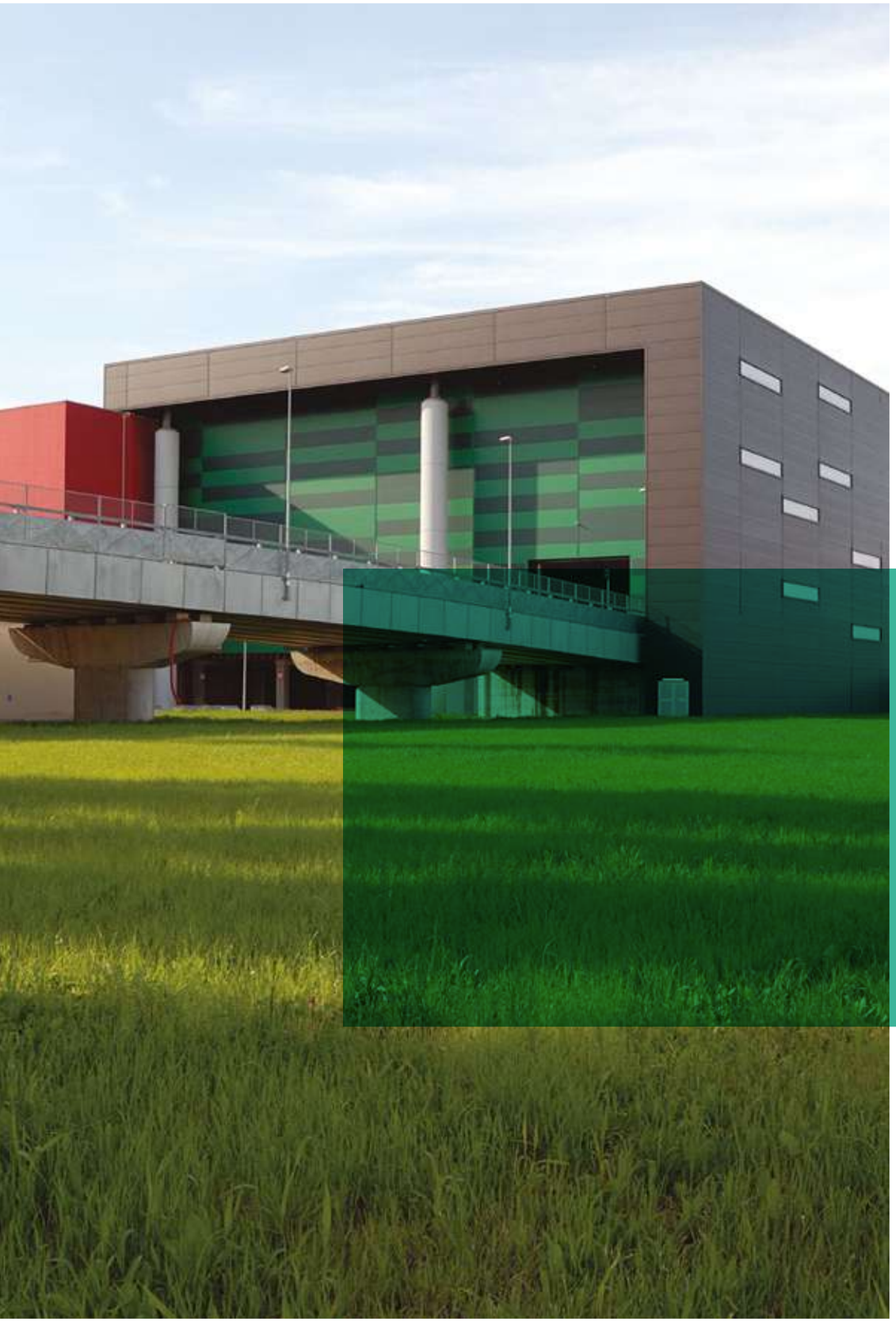

LA NOSTRA MISSION

OFFRIRE SOLUZIONI SOSTENIBILI E INNOVATIVE NELLA GESTIONE INTEGRATA DEI RIFIUTI, RISPONDENDO ALLE SFIDE DEL FUTURO DI AZIENDE E COMUNITÀ CREANDO VALORE E NUOVE RISORSE

HERAMBIENTE, IL LATO SOSTENIBILE DEI RIFIUTI

Herambiente è il primo operatore italiano nel settore ambiente e da anni garantisce ad aziende e territori la **gestione a 360 gradi e sostenibile di ogni tipo di rifiuto**, svolgendo anche attività di bonifica e risanamento di aree e siti contaminati.



UN GRANDE OBIETTIVO: DARE VALORE ALL'AMBIENTE,

per contribuire alla transizione ecologica

Forti di una **dotazione impiantistica unica in Italia** e di un network europeo di operatori qualificati, siamo un'eccellenza anche a livello internazionale e rispondiamo con successo alle esigenze del comparto **utility** e industria, con un portafoglio di **oltre 6.400 clienti** in Italia e all'estero, offrendo un'ampia gamma di **servizi a valore aggiunto** che abilitano la transizione all'**economia circolare**.

PRIMI IN ITALIA TRA I MIGLIORI IN EUROPA

STRUTTURA SOCIETARIA

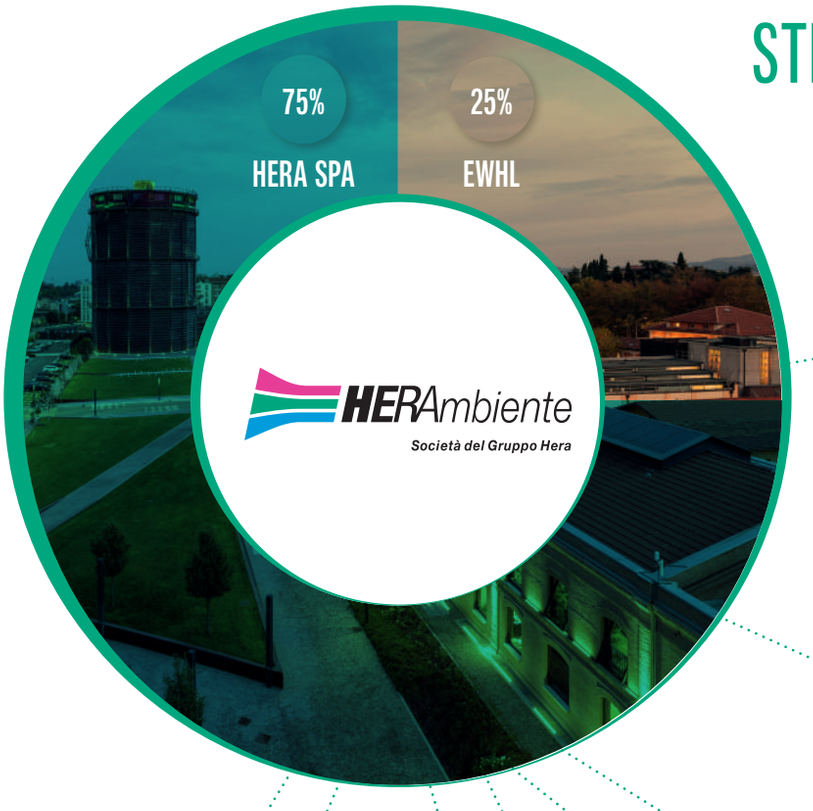



Gestione dei rifiuti industriali e servizi ambientali per le aziende.



Raccolta, riciclo e rigenerazione di rifiuti plastici, con processo integrato che trasforma il rifiuto in risorsa, con la partecipazione di Aliplast Iberia S.L.U., Aliplast Polska Sp. z o.o., Aliplast France Recyclage S.A.S.

100% FERONIA

HERAMBIENTE.IT/IL-GRUPPO-HERAMBIENTE

Gestione della discarica per rifiuti non pericolosi a Finale Emilia (Mo).

70% BIORG

BIOMETANOHERA.IT

In partnership con INALCA (Gruppo Cremonini) realizzazione e gestione di impianti di compostaggio e produzione biometano in provincia di Modena.

70% HESTAMBIENTE

HERAMBIENTE.IT/IL-GRUPPO-HERAMBIENTE

Gestione e manutenzione impianti di termovalorizzazione rifiuti a Trieste e Padova.

51% FEA

HERAMBIENTE.IT/IL-GRUPPO-HERAMBIENTE

Gestione e manutenzione impianto di termovalorizzazione rifiuti nella provincia di Bologna.

51% ASA

HERAMBIENTE.IT/IL-GRUPPO-HERAMBIENTE

Gestione post-operativa della discarica per rifiuti speciali, con sede a Castelmaggiore (Bo).

50% ENOMONDO

ENOMONDO.IT

Gestione impianti per la produzione di energia termica ed elettrica rinnovabile, attraverso la termovalorizzazione di biomasse, e dell'impianto di compostaggio siti a Faenza (Ra).

Detenuta al **75% dal Gruppo Hera**, Herambiente ne possiede gli asset deputati al trattamento dei rifiuti e, nel tempo, si è consolidata incorporando altre aziende del comparto, raggiungendo così una **posizione di leadership** sia in termini di volumi trattati che di presidio dell'intero territorio nazionale. Il restante 25%, a conferma della **dimensione internazionale** assunta da Herambiente, è detenuto da EWHL European Waste Holdings Limited, una società di diritto inglese, posseduta al 50% da British Infrastructure Fund 3i Managed Infrastructure Acquisitions LP e al 50% dal Dutch Pension Fund Stichting Pensioenfonds ABP.

100% RECYCLA

RECYCLA.IT

Piattaforme di trattamento/ recupero rifiuti industriali in provincia di Pordenone e Treviso.

83% SEA

SEAAMBIENTE.IT

Piattaforma di trattamento/ recupero rifiuti industriali in provincia di Ancona.

80% VALLORTIGARA

VALLORTIGARA.IT

Piattaforma di trattamento/ recupero rifiuti industriali in provincia di Vicenza.

70% TRS ECOLOGY

TRSECOLOGY.IT

Gestione piattaforma polifunzionale per rifiuti speciali a Caorso (Pc).

55% CIRCULARYARD*

HERAMBIENTE.IT/ IL-GRUPPO-HERAMBIENTE

Partnership con Fincantieri per la gestione sostenibile dei cantieri navali.

59,6% ACR REGGIANI

ACRREGGIANI.IT

Primario operatore nei servizi di bonifica, trattamento di rifiuti industriali, decommissioning di impianti industriali e nei lavori civili legati all'oil&gas (Mo).

31% TREMONTI

HERAMBIENTE.IT/ IL-GRUPPO-HERAMBIENTE

Partnership con Edison, Sersys Ambiente e Greenthesis per la realizzazione di interventi di bonifica.

50% HEA

HERAMBIENTE.IT/ IL-GRUPPO-HERAMBIENTE

In partnership con Eni Rewind, realizzazione e gestione impianto di trattamento rifiuti industriali a Ravenna.

20% TEAM SRL

TEAM-PESARO.IT

Piattaforma per il trattamento di rifiuti liquidi industriali a Pesaro.

LEGENDA

Controllate

Partecipate

* A integrazione, società partecipata al 5% anche da ACR.





I NOSTRI NUMERI

Con un **primato** che è già nei numeri, Herambiente prosegue nel proprio percorso ininterrotto di **crescita**, costituendo un valore aggiunto per i bacini serviti, l'indotto occupazionale e le prospettive di sviluppo sostenibile dei propri **stakeholder**.
Il tutto nel segno di una continua proiezione al futuro e all'**innovazione**, testimoniata non solo dai nostri volumi d'affari, ma anche da una spiccata capacità di programmazione che risponde alla grande sfida - europea e mondiale - della **transizione ecologica**.



CIRCA 7
MILIONI DI TONNELLATE RIFIUTI GESTITI OGNI ANNO

CIRCA 5
MILIONI DI TONNELLATE RIFIUTI SPECIALI GESTITI OGNI ANNO

- di cui > 1,7 mln ton/anno rifiuti industriali commercializzati

CIRCA 2
MILIONI DI TONNELLATE RIFIUTI URBANI GESTITI

Dati 2025 Gruppo Herambiente

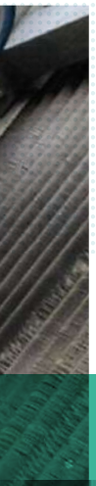

90
IMPIANTI
CERTIFICATI

OLTRE 2.500
OPERATORI
SPECIALIZZATI

OLTRE 1
MILIARDO DI EURO
RICAVI

OLTRE 290
MILIONI DI EURO
MOL

Dati 2025 Gruppo Herambiente



ABILITIAMO L'ECONOMIA CIRCOLARE

L'**economia circolare** è
- **l'obiettivo** al quale tendiamo,
- **il metodo** con il quale lavoriamo e
- **il modello** di sviluppo a cui abilitiamo clienti e territori.

Tutto questo si traduce in un impegno costante, grazie al quale siamo in grado di offrire le migliori soluzioni per il **massimo recupero possibile di materia e di energia**. Per cambiare volto alla parola «rifiuto».

RECUPERO DI MATERIA

LEGNO
57 KTON
da impianti di recupero

COMPOST E BIOMASSE
46 KTON
prodotte per l'agricoltura

PLASTICA
189 KTON
da impianti di recupero

CARTA E CARTONE
152 KTON
da impianti di recupero

VETRO
30 KTON
da impianti di recupero

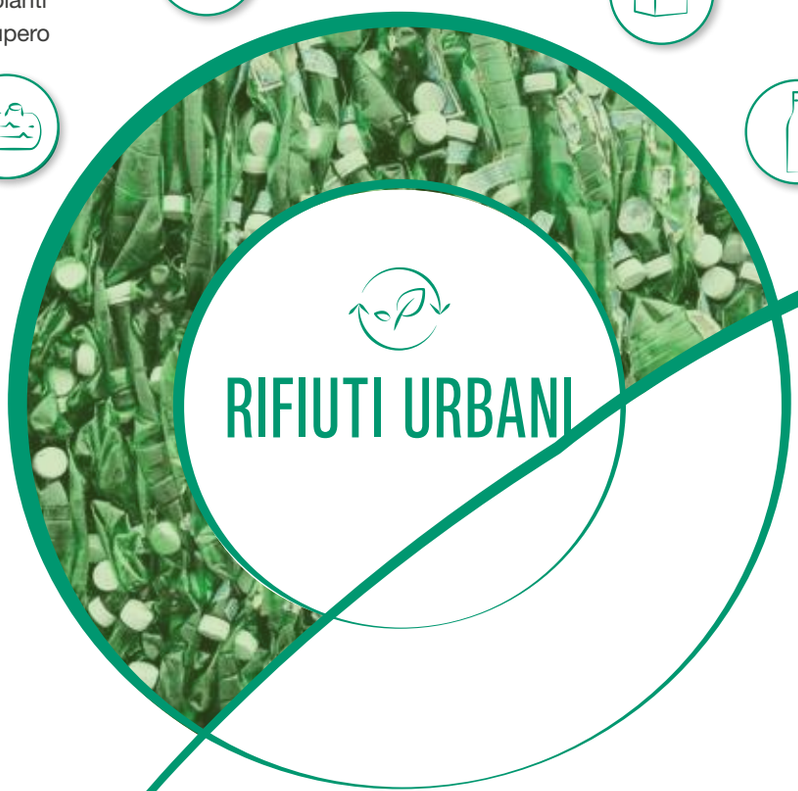

RIFIUTI URBANI



SCARTI INDUSTRIALI

Recupero film e plastiche rigide

Da rifiuti a sottoprodotti

Recupero fibra di carbonio

PRODUZIONE DI ENERGIA



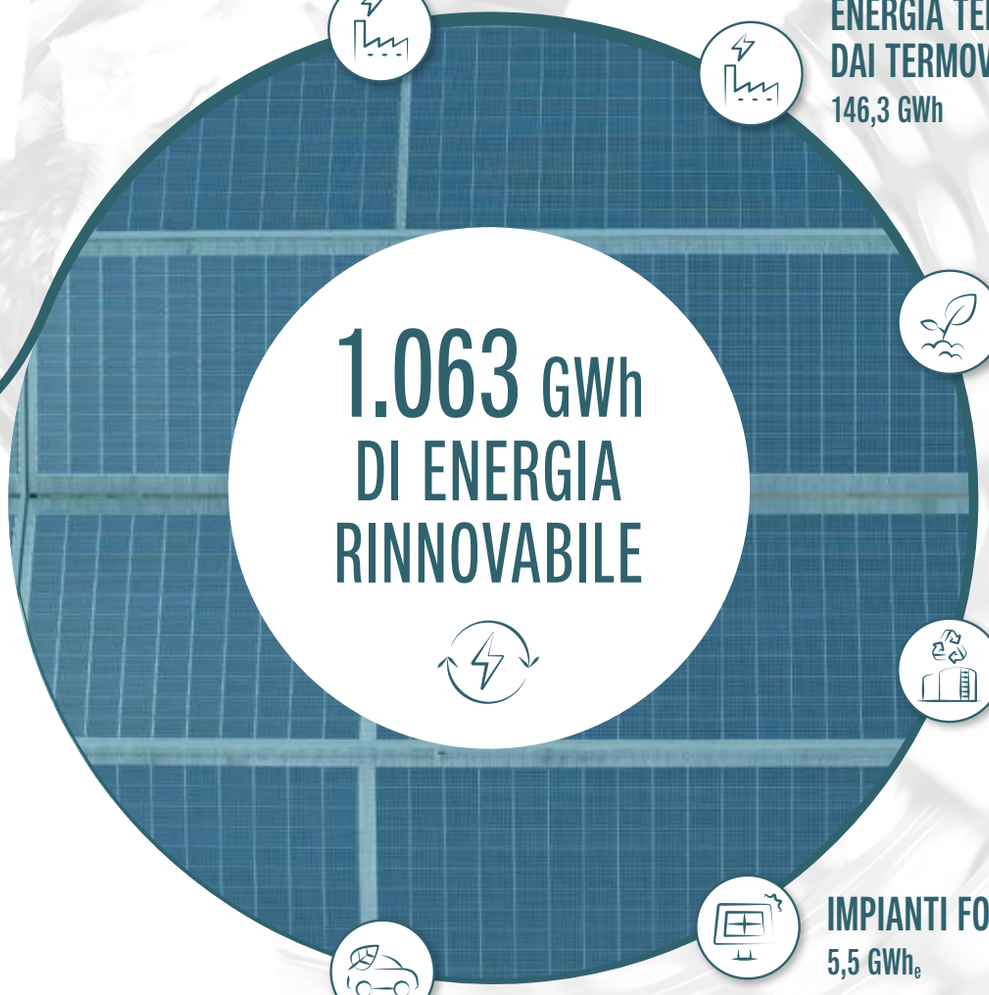

1.063 GWh DI ENERGIA RINNOVABILE

ENERGIA ELETTRICA DAI TERMOVALORIZZATORI
850,7 GWh_e

ENERGIA TERMICA DAI TERMOVALORIZZATORI
146,3 GWh

BIOGAS DA DISCARICA
35 GWh_e

DIGESTIONE ANAEROBICA
25,5 GWh_e

IMPIANTI FOTOVOLTAICI
5,5 GWh_e

BIOMETANO
10,7 MLN SM^3

Dati 2025 Gruppo Herambiente

AL CENTRO DI UN GRANDE NETWORK EUROPEO

CON LA FORZA DI UNA DOTAZIONE IMPIANTISTICA UNICA IN ITALIA

E GRAZIE A UN NETWORK EUROPEO DI OPERATORI QUALIFICATI...

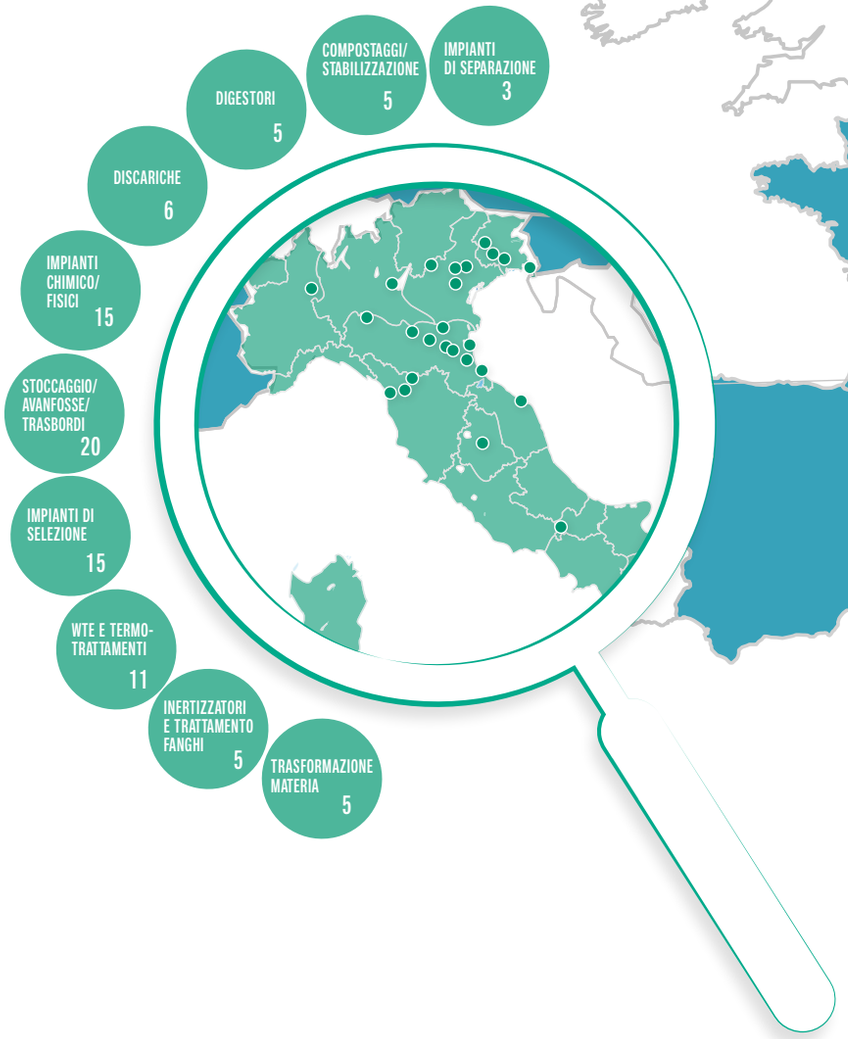

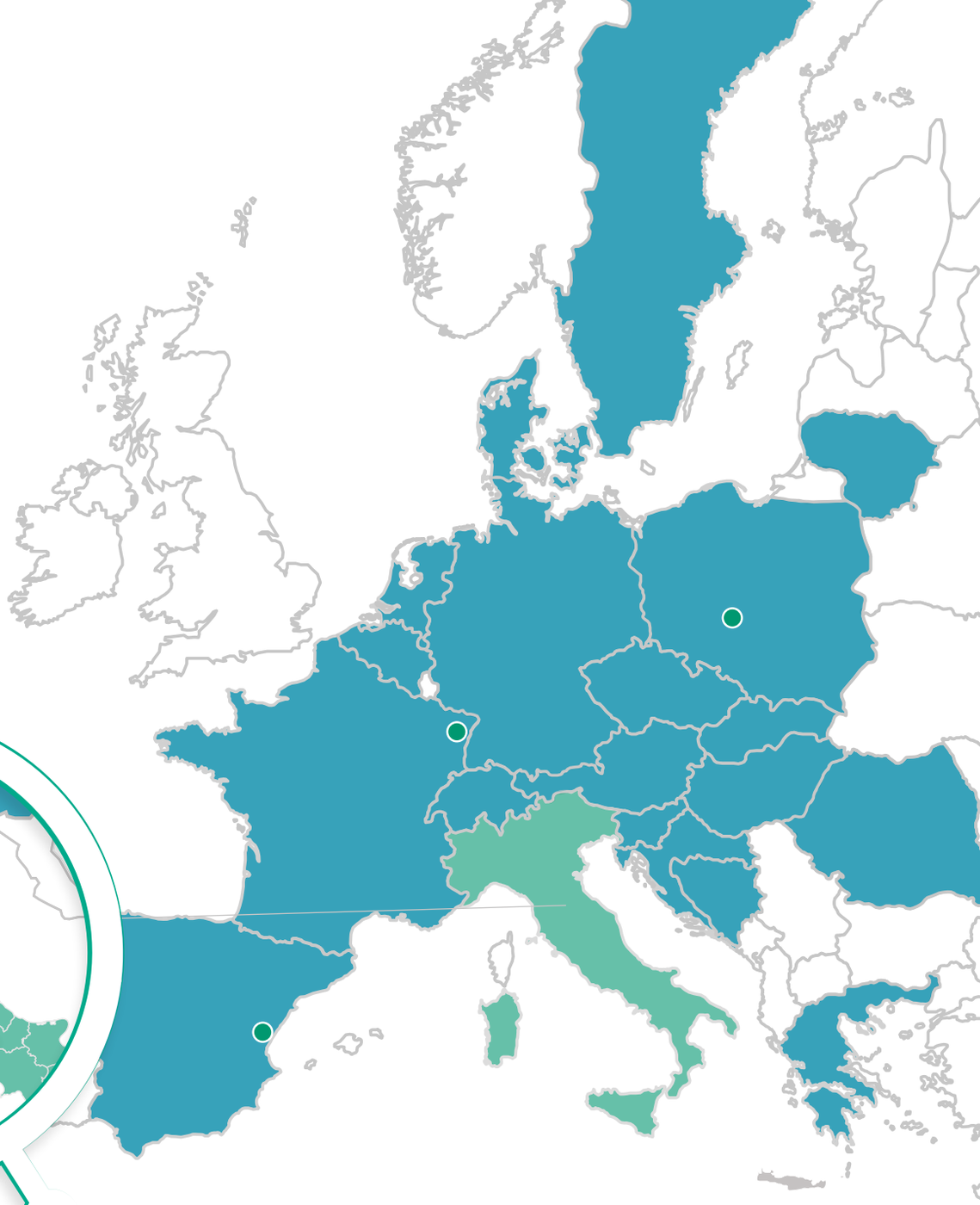

... HERAMBIENTE ARRIVA OVUNQUE SERVA, AFFINCHÉ OGNI RIFIUTO TROVI LA SUA STRADA, E DIVENTI VALORE.

VISITA
I NOSTRI IMPIANTI

PRINCIPALI SITI IMPIANTISTICI

PARTNER QUALIFICATI IN EUROPA





Grazie al parco impiantistico, alle tecnologie e al suo know how, Herambiente è in grado di **gestire qualunque tipologia di rifiuto**, valorizzandolo direttamente con i propri asset o preparandolo per poi garantirne il trattamento ad opera dei partner internazionali che, oltre confine, compongono la rete europea di Herambiente. I partner vengono accuratamente selezionati e qualificati secondo le policy del Gruppo Hera: trasparenza, rigorosa compliance normativa, massima attenzione verso sicurezza e protezione ambientale.

Possiamo ricorrere, in particolare, a un sistema di **soluzioni logistiche transnazionali e interconnesse**, come il trasporto intermodale, ferroviario (sia treni completi se necessario, sia treni diffusi con container o con carri H, e anche con trasporto del semi-rimorchio a bordo) e navale (sia Ro-Ro sia traffico diffuso con container).
In questo modo anche le distanze più significative possono essere coperte senza problemi, a vantaggio della nostra **business continuity** e di quella dei nostri clienti, in un'ottica di prossimità, adattabilità ed efficienza.

SOLUZIONI TECNOLOGICHE E INNOVATIVE

PER IMPRESE, COMUNITÀ E AMBIENTE

Herambiente ha elaborato un modello di business innovativo che risponde simultaneamente alle esigenze di **comunità locali**, **ambiente** e **imprese**, nel segno della sostenibilità.

Alla base di tutto ci sono soluzioni impiantistiche, tecnologiche e gestionali all'avanguardia, capaci di assorbire non soltanto i **rifiuti urbani** prodotti dai territori, ma anche i **rifiuti industriali** del comparto produttivo.

Andiamo però anche oltre e lavoriamo senza sosta per incrementare ulteriormente il tasso di circolarità, massimizzando **recupero e riciclo** e immettendo sul mercato tipologie e quote crescenti di **materie prime seconde** di alta qualità.



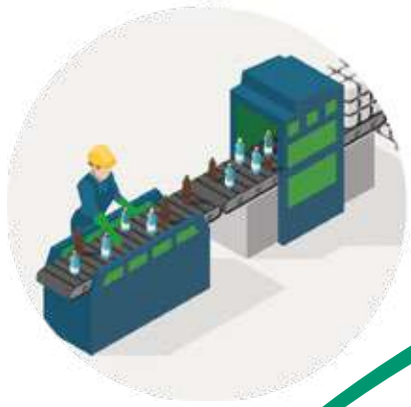



UTILITIES

Gestione rifiuti urbani
al servizio dei territori



RECUPERO

Rigenerazione
e vendita
di materie
prime seconde

INDUSTRIA

Soluzioni per liberare
dai rifiuti piccole, medie
e grandi imprese

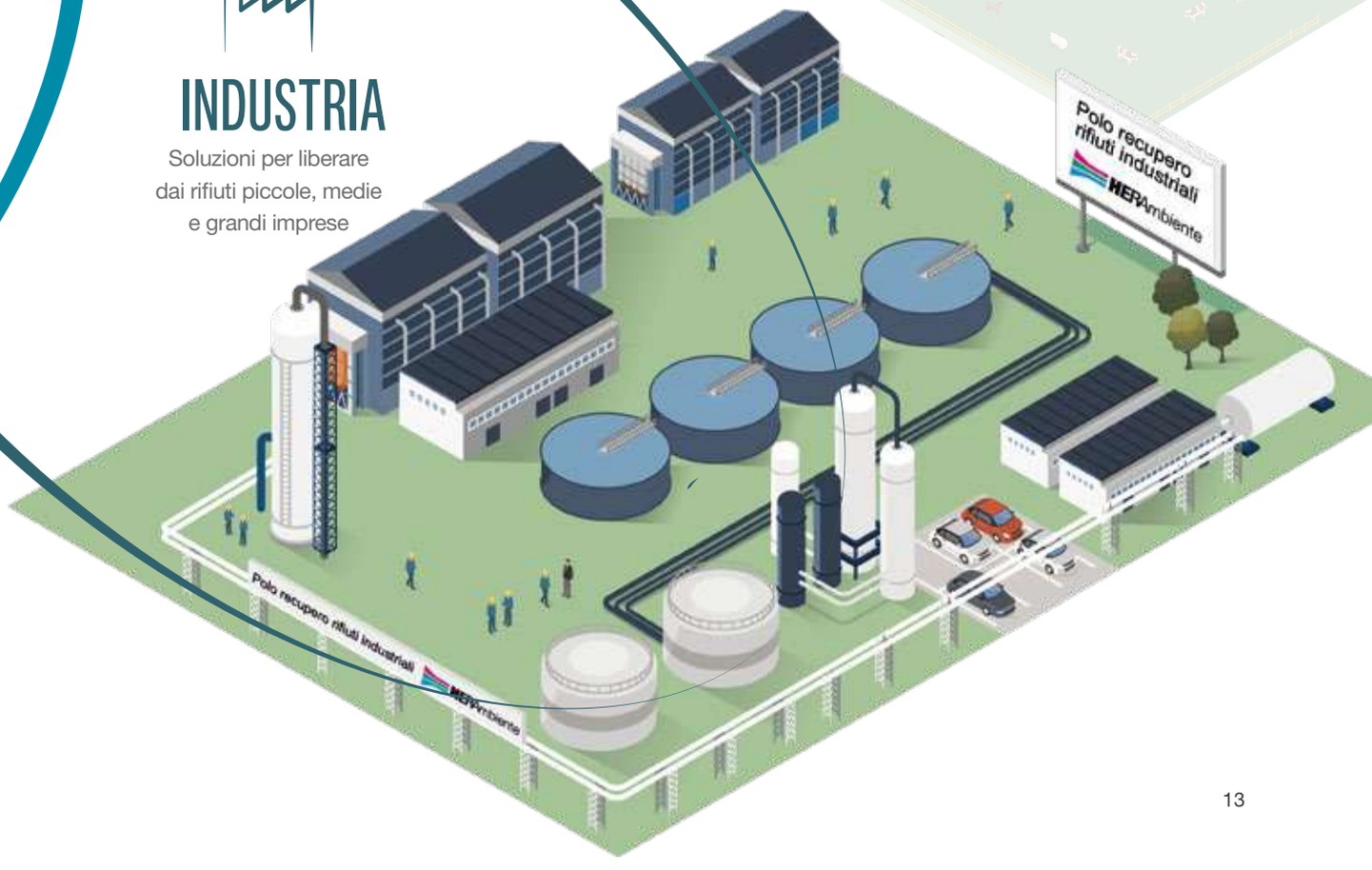

DARE VALORE AI TERRITORI

Emergenza rifiuti? No grazie.
Con elevata infrastrutturazione impiantistica, soluzioni gestionali innovative, tecnologie avanzate e know how di primo livello, Herambiente garantisce **alle utilities soluzioni preziose per il benessere di tutti e l'equilibrio dei territori**, facendosi carico del completo e corretto trattamento dei rifiuti, nonché dei rapporti con i consorzi delle filiere del recupero.
Valorizzando al massimo l'impegno dei cittadini nella raccolta differenziata, in particolare, trattiamo in modo sostenibile il rifiuto urbano, anche grazie a impianti di selezione moderni e automatizzati. Recuperiamo, inoltre, una quota di materia anche dalla frazione indifferenziata, con gli impianti di trattamento meccanico biologico che producono CSS (utilizzabile come combustibile per alimentare industrie, cementifici o produrre energia) e materiale tecnico. A tutto questo si aggiunge il recupero energetico del rifiuto restante, che grazie ai termovalorizzatori riduce al minimo la parte smaltita, in modo sicuro e certificato, in discarica.





CIRCA 1.900 KTON/ANNO
di rifiuti urbani trattati

OLTRE 1.300 KTON/ANNO
di rifiuti commercializzati da mercato

104 KTON/ANNO
di CSS prodotto

GIÀ OGGI IL GRUPPO HERA CONFERISCE IN DISCARICA CIRCA IL 2% DEI RIFIUTI URBANI, TAGLIANDO E SUPERANDO IL TRAGUARDO DI BRUXELLES, CHE CHIEDE DI SCENDERE SOTTO IL 10% ENTRO IL 2035.



I NOSTRI ASSET PER VALORIZZARE TUTTI I RIFIUTI CONFERITI DAI CITTADINI

- IMPIANTI DI SELEZIONE, SEPARAZIONE E RECUPERO
- IMPIANTI DI COMPOSTAGGIO/STABILIZZAZIONE
- IMPIANTI DI TERMOVALORIZZAZIONE
- DISCARICHE

DARE VALORE ALLE INDUSTRIE

Grazie a **Herambiente Servizi Industriali** (HASI), il Gruppo Herambiente è la prima realtà italiana nella gestione dei rifiuti industriali, che oggi rappresentano più dell'80% dei rifiuti prodotti nel Paese. HASI, inoltre, è specializzata nel ramo bonifiche (primo player nel settore) e gestione rifiuti industriali (Global Waste Management), grazie alla partnership con ACR Reggiani, operatore leader nei servizi di ripristino ambientale nel mercato dell'oil&gas.

Con **25 poli impiantistici di proprietà** per il trattamento degli scarti industriali e con una rete vendita dedicata, HASI copre l'**intero territorio nazionale**, tratta **qualunque tipologia di rifiuto** (solidi, liquidi, pericolosi e non) e grazie anche a tecnologie all'avanguardia offre a **circa 5.300 imprese** un'ampia gamma di **soluzioni integrate e sostenibili**, fondamentali per ridurre i costi delle aziende e abilitarle all'economia circolare.

Perché competitività del Sistema Paese e tutela dell'ambiente sono una cosa sola.



OLTRE 1,7 MLN DI TONNELLATE/ANNO
di rifiuti industriali commercializzati

CIRCA 5.300
clienti

I NOSTRI ASSET PER GESTIRE I RIFIUTI INDUSTRIALI

- PIATTAFORME DI STOCCAGGIO E TRATTAMENTO
- IMPIANTI DI TRATTAMENTO CHIMICO-FISICO
- IMPIANTI DI INERTIZZAZIONE E TRATTAMENTO FANGHI INDUSTRIALI



SOLUZIONI INTEGRATE E PERSONALIZZATE PER LA MEDIA E GRANDE INDUSTRIA

Global Waste Management

Un interlocutore unico per i servizi ambientali anche per grandi aziende multisito: auditing ambientale, analisi chimiche, ottimizzazione dei processi produttivi, microraccolta, bonifiche, stoccaggio, trasporto, trattamento e recupero di tutte le tipologie di rifiuti pericolosi e non.

Progettazione, realizzazione e manutenzione di impianti privati

In collaborazione con Sostelia (società del Gruppo Hera), HASI offre servizi di progettazione e realizzazione di impianti privati di trattamento delle acque reflue industriali e di impianti municipali di trattamento delle acque reflue, nonché servizi di gestione e manutenzione in loco tramite tecnologie di controllo remoto.

SOSTELIA
Società del Gruppo Hera

Decommissioning, costruzioni e lavori civili

L'ingresso di ACR Reggiani nel gruppo HASI ha consentito, grazie anche alla disponibilità di veicoli e attrezzature specializzate di proprietà, di ampliare la gamma di attività offerte: lavori edili e di ingegneria civile (movimenti terra, scavi, cemento armato, lavori stradali) connessi alla realizzazione di impianti nei settori petrolifero, del gas e dell'energia, oppure propedeutici alla bonifica ambientale e allo smantellamento di siti industriali dismessi o di parti di impianti in esercizio. A partire dalla fase di progettazione, passando per la demolizione di strutture, edifici, macchinari e attrezzature, per concludersi infine con lo smantellamento di tutti i materiali e i rifiuti prodotti.

Bonifiche

Team dedicato che interviene in chiave di economia circolare alla messa in sicurezza e al recupero di aree industriali e urbane contaminate mediante attività off-site, in situ e on site, recuperando materiali in sito e dando loro nuova vita.

Partnership con i principali clienti

Per attuare le proprie strategie di sostenibilità, le grandi aziende e i gruppi industriali possono affidarsi a HASI per la costituzione di joint-venture. Ne è un esempio CircularYard, una società fondata nel 2024 insieme a Fincantieri per la gestione sostenibile dei rifiuti provenienti da tutti i suoi cantieri navali, sia in Italia che all'estero.

CIRCULARYARD

TERMOVALORIZZAZIONE PER RIFIUTI PERICOLOSI SOLIDI E LIQUIDI

DARE VALORE AL RECUPERO

Herambiente gestisce milioni di tonnellate di rifiuti ogni anno, ma è anche impegnata nella loro riduzione. Rispondendo al mercato delle utilities e a quello delle imprese, infatti, il suo obiettivo è sempre lo stesso: **allungare il più possibile il ciclo di vita di tutte le materie**, rigenerandole per ottenerne **biocombustibili** e **fertilizzanti sostenibili**, così come **polimeri plastici riciclati di alta qualità, plastiche rigide e fibra di carbonio riciclata** e qualunque altra materia prima seconda, dalla carta al vetro, possa tornare a nuova vita, con benefici anche per l'ambiente.

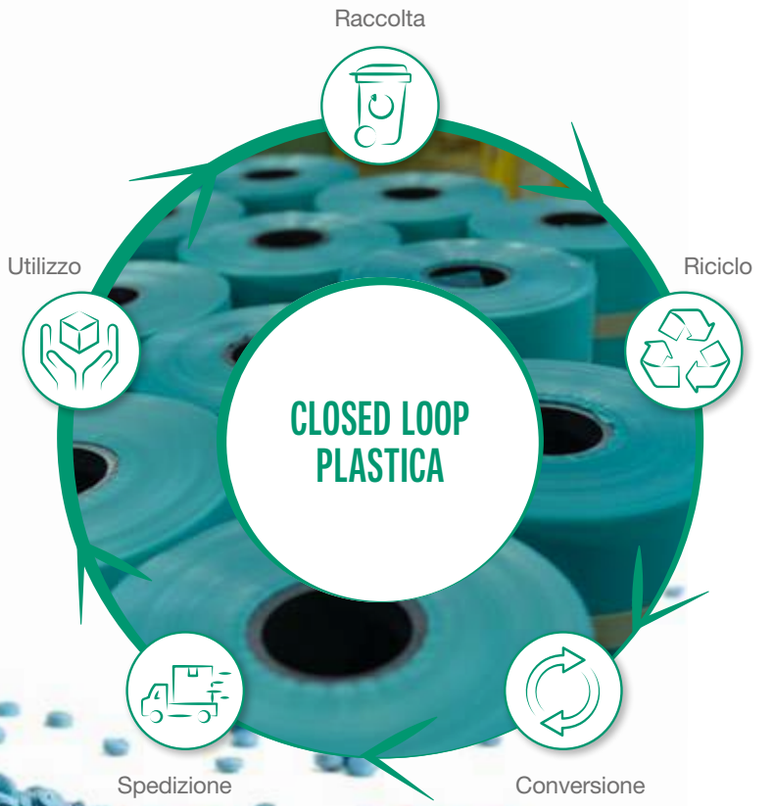


HERAmbiente
FIB3R



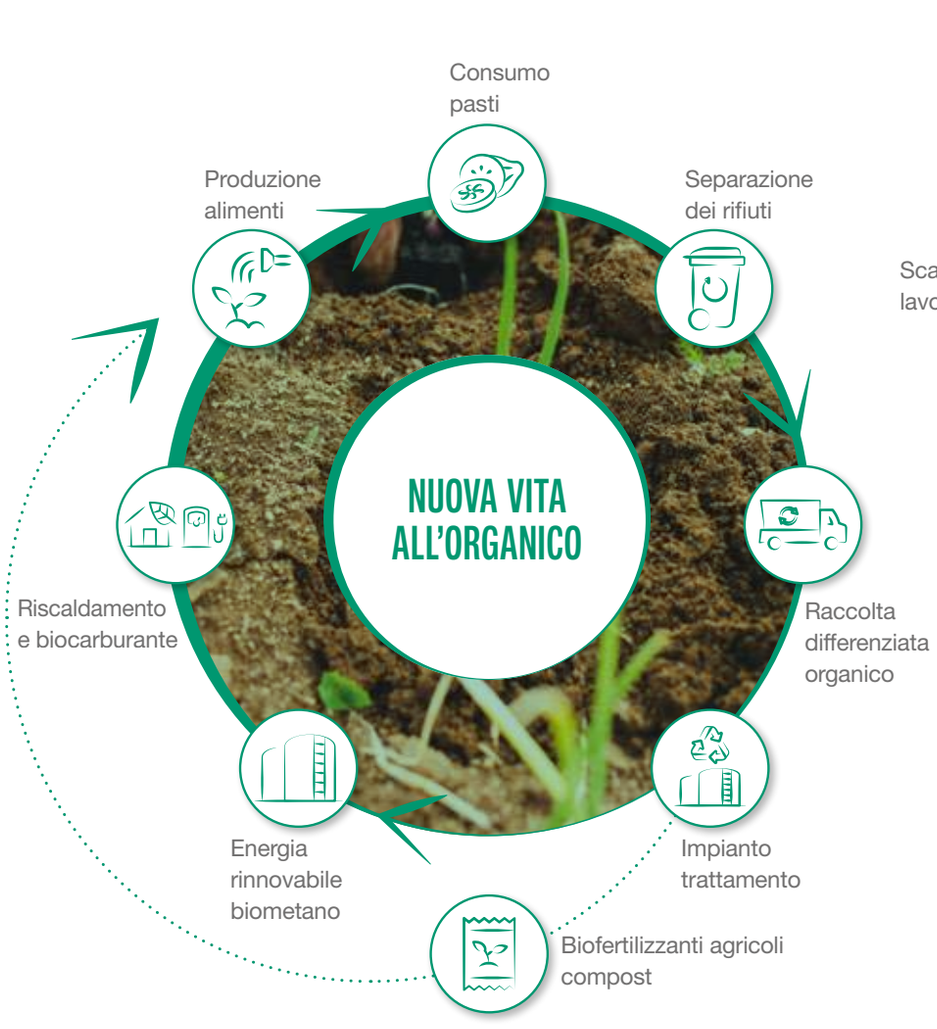
NUOVA VITA ALL'ORGANICO
Consumo pasti
Separazione dei rifiuti
Raccolta differenziata organico
Impianto trattamento
Biofertilizzanti agricoli compost
Energia rinnovabile biometano
Riscaldamento e biocarburante
Produzione alimenti

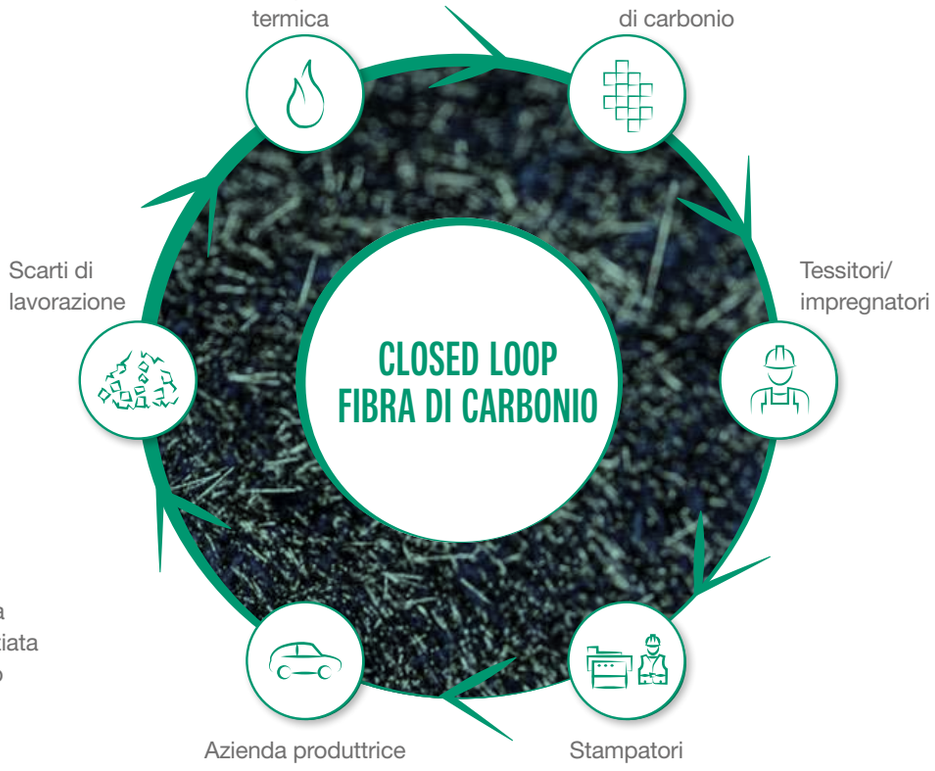
CLOSED LOOP FIBRA DI CARBONIO
Impianto di rigenerazione termica
Recupero della fibra di carbonio
Tessitori/ impregnatori
Stampatori
Azienda produttrice
Scarti di lavorazione


HestAmbiente



ALLA FRONTIERA DEL CAMBIAMENTO

Nel dare piena attuazione a tutta l'economia circolare che oggi è possibile realizzare, Herambiente, accreditatasi in Italia come vero e proprio pioniere, guarda ancora più avanti, puntando già ora su tecnologie impiantistiche all'avanguardia e materiali strategici per l'industria, che alzano l'asticella di tutto il comparto, e dando così seguito - anno dopo anno - alla propria missione di riduzione dei rifiuti e massimizzazione del recupero. L'innovazione è nel dna del Gruppo Hera, in particolare nel settore ambiente è una determinante. Negli ultimi 10 anni ha investito circa 910 milioni di euro per l'adeguamento del proprio parco impiantistico (limitando il consumo di suolo vergine), rivolto al trattamento e alla piena valorizzazione dei rifiuti, con l'obiettivo di promuovere uno sviluppo sostenibile e preservare le risorse naturali, svolgendo un ruolo chiave per la crescita e la prosperità dei territori e dei distretti industriali, creando nuovi spazi occupazionali, migliorando la qualità della vita e promuovendo la competitività delle imprese, a partire dalla sfida della transizione ecologica.

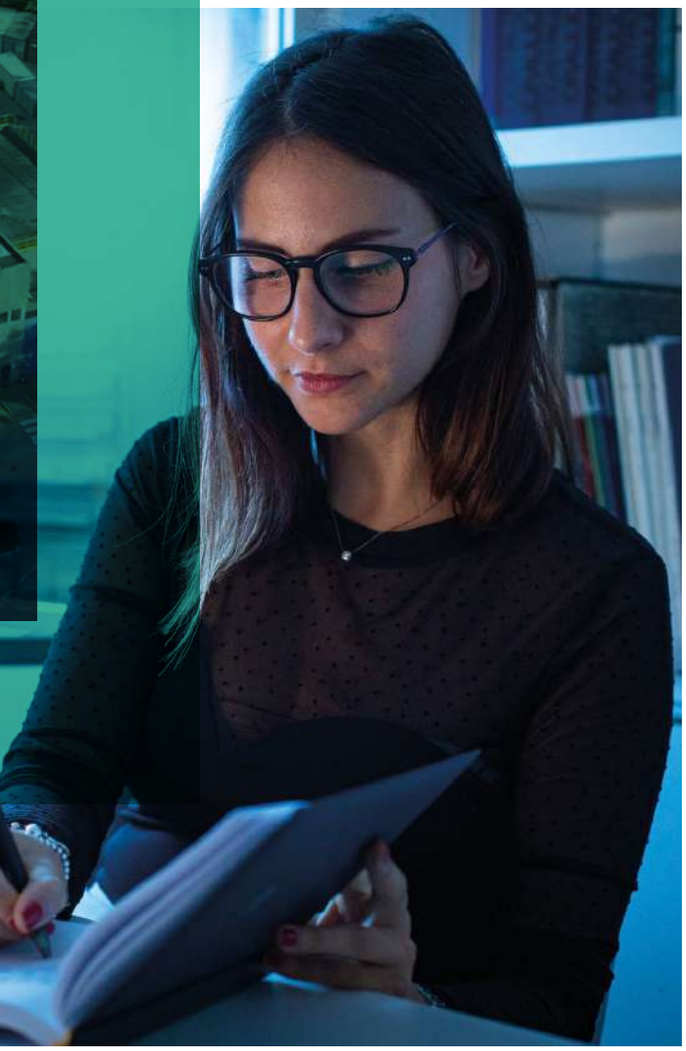

PROGETTI IN CORSO

CATTURA DELLA CO_2

In linea con la strategia di decarbonizzazione del Gruppo Hera, Herambiente propone di recuperare la CO_2 emessa dai termovalorizzatori e conservarla in appositi stoccaggi per futuri impieghi, attraverso la realizzazione di soluzioni impiantistiche.

FOTOVOLTAICO SU DISCARICHE ESAURITE

Riqualificare discariche dismesse, per trasformarle in parchi di energia solare rappresenta un'opportunità di rigenerazione sostenibile, che contribuisce alla produzione di energia pulita e alla riduzione delle emissioni di gas serra.

IDROGENO DA TERMOVALORIZZAZIONE

Utilizzare i termovalorizzatori per produrre idrogeno verde utilizzabile nella produzione di fertilizzanti o come carburante per una mobilità sostenibile o, ancora, per l'immissione in miscela nella rete gas.

ROAD TO
THE FUTURE

In un contesto caratterizzato da innovazioni sempre più dirompenti e frequenti crisi di sistema, **Herambiente non ha mai interrotto il suo percorso di crescita sostenibile**, coerente con quello del Gruppo Hera, e continua a mettere in valore una politica di lungo corso che ha sempre premiato **infrastrutturazione** e **competenze**, portando valore a tutti gli stakeholder e favorendo la resilienza di imprese e territori serviti.

Pronti ad accompagnare lo sviluppo economico lungo traiettorie sostenibili, puntiamo su investimenti, innovazione tecnologica, partnership strategiche e impiantistica di frontiera, ma anche sul progressivo e graduale allargamento del perimetro societario, volto a includere nel portafoglio del Gruppo le migliori eccellenze del comparto. Ampliando così lo spettro delle materie rigenerabili e consolidando la nostra leadership nazionale e internazionale nella piena valorizzazione dei rifiuti.

L'obiettivo è continuare a creare valore e abilitare imprese e territori a un'**economia circolare** dalle prospettive di crescita sempre più solide, per concorrere – nell'interesse di tutti – a un **futuro migliore**.









I NOSTRI TARGET AL 2029 PER LA TRANSIZIONE ECOLOGICA

SGUARDO AL FUTURO: STUDIO DI NUOVE SOLUZIONI PROGETTUALI

- cattura di CO_2 dai processi di termovalorizzazione
- digitalizzazione gestionale: manutenzione predittiva
- innovazione di processo: integrazione logistica

TECNOLOGIE INNOVATIVE

- avvio impianto riciclo plastiche rigide a Modena
- ampliamento seconda linea impianto recupero fibra di carbonio Imola (Bo)
- revamping impianto riciclo plastiche di Novara con incremento delle quantità trattabili
- revamping termovalorizzatore di Padova

MASSIMIZZAZIONE DEL RECUPERO DELLA PLASTICA

- 146.000 tonnellate di plastica riciclata da Aliplast

PRODUZIONE BIOCARBURANTI

- 12,3 mln Smc di biometano all'anno dal trattamento del rifiuto organico

PRODUZIONE ENERGIA

- 1.034 GWh di energia prodotta dagli impianti del Gruppo (WTE, digestori, biogas, fotovoltaico)
- 173 GWh di energia termica prodotta dalla termovalorizzazione
- sviluppo di impianti fotovoltaici in poli impiantistici di proprietà per incrementare la produzione di energia green

SCOPRI LA RENDICONTAZIONE DI SOSTENIBILITÀ E LA CREAZIONE DI VALORE CONDIVISO DEL GRUPPO HERA

CREDITI

PROGETTO EDITORIALE:

Direzione Centrale Comunicazione e Relazioni Esterne Hera Spa
Giuseppe Gagliano, Cecilia Bondioli, Elena Marchetti
Direzione Marketing e Brand promotion Herambiente Spa
Maurizio Giani, Marco Maccapani, Elisa Avoni

CONSULENZA EDITORIALE:

Cristina Sagliocco

DESIGN:

Koan moltimedia

FOTOGRAFIE:

Ippolito Alfieri, Alessandro Gaja, Filippo Pincolini,
Matteo Scala, Roberto Serra, Archivio fotografico Hera

Edizione ottobre 2026

HERAMBIENTE SPA

SEDE LEGALE
Via Carlo Berti Pichat 2/4, 40127 Bologna

SEDI COMMERCIALI
Via Romea Nord 180/182, 48123 Ravenna
Viale dell'Industria 23/A, 35129 Padova
Via Carlo Ludovico Ragghianti 12, 56121 Pisa

CONTATTACI AL NUMERO VERDE
800 185 075
E VISITA IL NOSTRO SITO

Herambiente.it